

PROGRAMAS DE TELEVISION

VIERNES 18

Primera cadena

2.15. Carta de ajuste.
 2.28. Apertura.
 2.30. Telesur.
 3.00. Crónica 3.
 4.05. Los visitantes.
 "Memno". Jean Louis y Renata se encuentran en Austria, siguiendo la pista de Memno. Esta les conduce a una clínica psiquiátrica, en donde pese a su resistencia son internados como enfermos. Durante uno de los paseos por los jardines de la clínica, Jean Louis descubre a Memno, pero no logra entrar en contacto con él. Más tarde el extraterrestre aparece muerto en una de las dependencias de la clínica.
 5.00. Vida de estudiante. "Bell y el amor". La joven Jenny Todd, amiga de la infancia y compañera de colegio de Hart, encuentra en Bell el tono de humor que ella necesita después de su ruptura con Roger, su marido. Pero Bell interpreta la actitud de Jenny como una correspondencia a sus sentimientos amorosos.
 5.50. Popeye.
 6.15. Dibujos animados.
 6.30. Avance informativo.
 6.35. La cometa blanca.
 7.00. El libro gordo de Petete.
 7.05. Spiderman.
 7.30. La bolsa y la vida. "Restaurantes".
 7.55. Bla, bla, bla.
 8.25. Más vale prevenir. "Animales domésticos".
 9.00. Telediario.
 9.35. Helter Skelter. "Tercera parte". Charles va a ser juzgado junto con otros cuatro miembros de su "familia" por el asesinato de siete personas, pero el fiscal Buglasi no tiene todavía las suficientes pruebas para demostrar que Manson fue el inductor de los asesinatos. Al fin se consigue que tres miembros del clan, dos mujeres y un hombre, declaren durante el juicio contra él.
 10.35. Teatro.

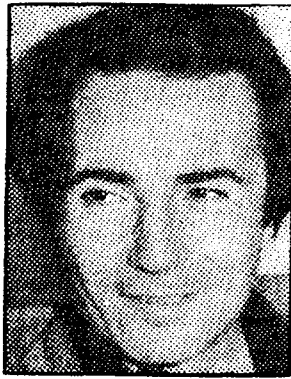

José Luis Pellicena interpreta, junto a Julieta Serrano, la obra de "Teatro"

"El despertar de quien duerme", original de Lope de Vega, refundida por Rafael Alberti.
 12.05. Al cierre.
 12.20. Despedida.

Segunda cadena

2.15. Carta de ajuste.
 2.28. Apertura.
 2.30. Tenis.
 Desde Avilés, retransmisión de la Copa Davis, que enfrenta a los equipos de España y Hungría.
 7.15. Noticias 2.
 7.30. La clave.
 Estará dedicado al tema "Libelo", proyectándose la



Shirley Mac Laine, la protagonista de «La calumnia».

película "La calumnia" (1962), dirigida por William Wyler e interpretada por Audrey Hepburn, Shirley MacLaine, James Garner y Miriam Hopkins. El guión presenta a dos jóvenes maestras que se encuentran con las más diversas dificultades para sacar adelante una respetable escuela femenina. Un día, una de las alumnas, discolia y malintencionada, tras una disputa con otras compañeras, induce a su abuela a creer que sus dos maestras mantienen relaciones íntimas. En el coloquio intervienen Antonio García Trevijano, abogado; Antonio Asensio, presidente de Ediciones Z; Williams Masterson, abogado de Estados Unidos; Alberto Estella, de la comisión parlamentaria de Justicia por UCD; Gregorio Peces Barba, profesor de Derecho y diputado del PSOE; Luis Burón, magistrado del Tribunal Supremo, y Roberto Cerecedo, de la Asociación de Fotógrafos Profesionales.

11.45. Noticias 2.
 12.00. Despedida.

SABADO 19

Primera cadena

10.45. Carta de ajuste.—
 10.50. Apertura.—11.00. Sabadabada.—1.00. Concierto.
 2.00. Parlamento.—2.30. De cerca.—3.15. Noticias.—3.30. Los Picapiedra.—4.00. Primera sesión.—5.45. Aplauso.
 6.50. Vacaciones en el mar.
 8.05. Noticias.—8.25. Fútbol.
 10.20. Informe semanal.—
 11.10. Sábado cine.—12.45. Despedida.

Segunda cadena

3.15. Carta de ajuste.—
 3.28. Apertura.—3.30. Flash Gordon.—4.00. Tenis.—6.30. Todas las criaturas, grandes y pequeñas.—7.15. Tome la palabra.—8.00. Imágenes.—8.45. La casa del terror.—9.30. Encuentros con las letras.—10.45. Sombras de Greene.—11.45. Despedida.

Aprobado por unanimidad CUARENTA MIL MILLONES, PRESUPUESTO DE RTVE PARA 1982

● Se remitirá un informe al Ministerio de Hacienda solicitando un aumento de la dotación

El consejo de administración de Radio-televisión Española (RTVE) ha aprobado, por unanimidad y tras un amplio debate, los presupuestos del ente público para 1982, que ascienden a algo más de 40.000 millones de pesetas, de los que el mundial de fútbol se llevará unos 2.000 millones y la programación unos 5.000 millones de pesetas.

Los temas más conflictivos fueron las partidas destinadas a la realización de programas y la política de publicidad, según manifestó a Efe el presidente del consejo, Antonio Kindelan.

Se discutió ampliamente sobre las fuentes de financiación, especialmente la publicidad, que se consideró que estaba bastante saturada, acordándose remitir un informe al Ministerio de Hacienda sobre la conveniencia de aumentar la dotación del Estado al ente público, que ha supuesto tan sólo un incremento del ocho por ciento respecto al año anterior. Los presupuestos aprobados por el consejo suponen un aumento de unos siete mil millones respecto al pasado año.

El próximo lunes se reunirán tres comisiones para estudiar los temas de regulación de la publicidad —tarifas, volumen, contenidos, forma de emisión—, el derecho de rectificación y el derecho de acceso de los grupos políticos y sociales más significativos al medio, como marcan los estatutos.

FLASH

● Según ha trascendido en Prado del Rey, el próximo mes de octubre dejará de emitirse el espacio «Tertulia con...», que dirige Javier Vázquez y presenta el actor Fernando Fernán Gómez, que no ha llegado a captar la atención de los telespectadores como se esperaba. En su lugar entrará en la programación el espacio «En tierras extrañas», dirigido por Alberto Olliveras.

(Resumen de nuestra Redacción.)



Ya ha abierto sus puertas el círculo de la exclusividad. Todos los Concesionarios Oficiales BMW presentan un nuevo placer de conducir: El BMW 315 una nueva dimensión para la serie 3 de BMW

En Sevilla: HISPALMOTOR, S. A. Avda. República Argentina, 26 (Torre de los Remedios). Tels. (954) 277602-277603.
 Taller: Polígono Industrial de Calonge. Calle A. Parc. 37. Nave 1. Tel. (954) 432161.